

FICHA TÉCNICA REFERENCIAL DE PUNTO CRÍTICO PARA EL CIERRE DE BRECHA, EN EL SECTOR FALCHO Y CCASIRI, DISTRITO DE COTARUSE, PROVINCIA DE AYMARAE, DEPARTAMENTO DE APURIMAC.

FTR-CB-PREV N° 0991-2025-ANA-AAA.PA-ALA.MAP

PROPUESTA TECNICA:LIMPIEZA, DESCOLMATACIÓN Y PROTECCIÓN CON MURO DE GAVIONES EN AMBAS MARGENES DEL RÍO COTARUSE, SECTOR DE FALCHO Y CCASIRI, DISTRITO COTARUSE, PROVINCIA DE AYMARAE, REGION APURIMAC.

1. UBICACIÓN:

AAA **PAMPAS APURIMAC** ALA **MEDIO APURIMAC PACHACHACA** Fecha **20/11/2025**

1.1. Ubicación política

Departamento **APURIMAC** Provincia **AYMARAE** Distrito **COTARUSE** Sector **FALCHO Y CCASIRI**

1.2. Ubicación hidrográfica

Unidad hidrográfica **INTERCUENCA ALTO APURIMAC** Cuerpo de agua **RIO COTARUSE**

1.3. Ubicación geográfica - Coordenadas UTM (Datum: WGS 84)

	Inicial			Final			Margen	Observación
	Norte (Y):	Este (X):	Zona	Norte (Y):	Este (X):	Zona		
TRAMO 01	8404376	692848	18 S	8406290	694074	18 S	Eje de río	LIMPIEZA Y DESCOLMATACIÓN.
TRAMO 02	8404391	692840	18 S	8405358	693631	18 S	Izquierda	GAVIONES
TRAMO 03	8405648	693667	18 S	8406309	694058	18 S	Derecha	GAVIONES
TRAMO 04	8404362	692854	18 S	8405236	693653	18 S	Izquierda	GAVIONES

2. EVALUACIÓN DE LA ZONA EXPUESTA:

2.1 Tipo de peligro

inundacion ☒ x flujo de detritos ☐ erosion fluvial ☐

2.2. Nivel de Peligro

Alto ☒ x Muy Alto ☐

2.3. Geología

El río Cotaruse, en el tramo identificado como punto critico, presenta un cauce algo sinuoso, donde a lo largo de su cauce se encuentra colmatado de materiales de arrastre como: bolonería en un 40% canto rodado 30%, guijarros. 5% gravas 10% hormigon de río y arenas 15% , y el talud en ambas margenes esta conformado por material coluvial facilmente erosionable al entrar en contacto con el agua y la humedad, tiene una altura variable de 1.00 a 5.00 m, adyacente a la via interoceánica Chalhuanca - Lima y terrenos agrícolas en el tramo 01 en la margen izquierda, adyacente a terrenos agrícolas en la margen derecha en el tramo 02 y adyacente a viviendas, IE , PTAR, estadio y áreas agrícolas en la margen izquierda en el tramo 03.

Gravoso	X	Arenas	X	Limo	-	Arcillas	-
Gravoso(Mayores a 2 mm), Arenoso(2 mm - 0.1 mm) y Arcilloso(menores de 0.1 mm)							

2.3. Hidrología

La cuenca del río Cotaruse tiene drenaje de régimen permanente y tiene un caudal promedio actual de 2.5 m³/segundo, pero en periodos de lluvia este río se incrementa considerablemente, llegando a caudales máximos sobre 20.00 m³/s. Todos los años durante el periodo de lluvias el flujo de las aguas del río Cotaruse va incrementando el ancho de su cauce, debido al deslizamiento y erosión de sus taludes en ambos márgenes, por este hecho los tramos en los sectores Falcho y Ccasiri son propensos a la generación de desbordes e inundaciones, en el sector Falcho sobre la plataforma de la infraestructura de la vía nacional asfaltada y áreas agrícolas en el Tramo 01 en la margen izquierda; asimismo, en la margen derecha en el Tramo 02, se encuentran vulnerables e inundación y erosión de talud áreas agrícolas y en el Tramo 03 en la margen izquierda se encuentran vulnerable a inundaciones viviendas, IE, estadio, PTAR y áreas agrícolas; asimismo, redes de agua y desagüe y redes eléctricas en los Tramos 01 y 03.

2.5. Elementos expuestos:

En la zona de intervención, se identificaron los siguientes elementos expuestos:

Nº de Habitantes	Nº de Viviendas	Tipo	Nº de I.E.P./I.E.S.	Nombre	Centros de Salud	Nombre	Otros	Nombre
80		ladrillo, bloque de cemento	-	-			1	Estadio Municipal
		Piedra, sillar con cal ó cemento					1	PTAR
	20	Adobe ó tapia						
		Quincha (caña con barro)						
		Piedra con barro						
		Madera (Pona, Tornillo, etc)						
		Otro material						

En la zona intervenida se ha identificado las siguientes áreas productivas e infraestructuras relacionadas:

Área Total (ha)	Cultivos	Área (ha)	Total cabezas de Ganado	Clase	Nº	Infraestructura afectada	Nombre	Cantidad	Longitud (m)
13.00	habas	-	10.00	Vacunos	10	Bocatomas	-	-	-
	maiz	13		Ovinos	-	Canales	-	-	-
	trigo	-		Camelidos	-	Puentes	-	-	-
	avena	-		Equinos	-	Carreteras	VIA INTEREOCEANI	-	1,218
	papa	-		Porcinos	-	Redes Eléctricas	Local	-	1,700
	Alfalfa	-		otros	-	Servicios de agua y desagüe	Red Principal		1800

3. PROPUESTA TECNICA:

3.1.-Estructural

Tipo	Unidad de medida	Cantidad	Descripción de la propuesta	Observaciones
MURO DE GAVIONES	km	3.345	Protección con muro s de gavión en ambos márgenes del RÍO COTARUSE, en una longitud total de 3,345.00 m (2,120.00 m en la margen izquierda y 1,225.00 en la margen derecha).	

3.2.- Medida No Estructural

Tipo	Unidad de medida	Cantidad	Descripción de la propuesta	Observaciones
LIMPIEZA Y DESCOLMATACIÓN	km	2.50	2,500.00 m de limpieza y descolmatación en el cauce del RIO COTARUSE, en un ancho 30.00 m y con 1.00 m de corte de terreno.	
CONFORMACIÓN DE DIQUE CON MATERIAL PROPIO	km	3.345	Conformación de dique con material propio en ambas márgenes del RIO COTARUSE, en una longitud total de 3,345.00 m.	

3.2.1 Acciones Complementarias

Las Municipalidad distrital de Cotaruse conjuntamente con el apoyo del Centro de Operaciones de Emergencia Regional del gobierno regional y el Instituto de Defensa Civil -INDECI deberán de sensibilizar sobre los sistemas de alerta temprana comunitaria, mapas de evacuación, zonas seguras y ayuda humanitaria, asimismo la Autoridad Nacional del Agua debe realizar capacitaciones sobre la importancia de la delimitación de fajas marginales asociada a un ordenanza local o regional, talleres de sensibilización a la población en temas de gestión de riesgos de desastres, para que las poblaciones afectadas se encuentren preparadas a los fenómenos negativos de la naturaleza.

4. ESQUEMA DE PROPUESTA TÉCNICA:

4.1.- VISTA DE PLANTA



4.2.-VISTA DE PERFIL

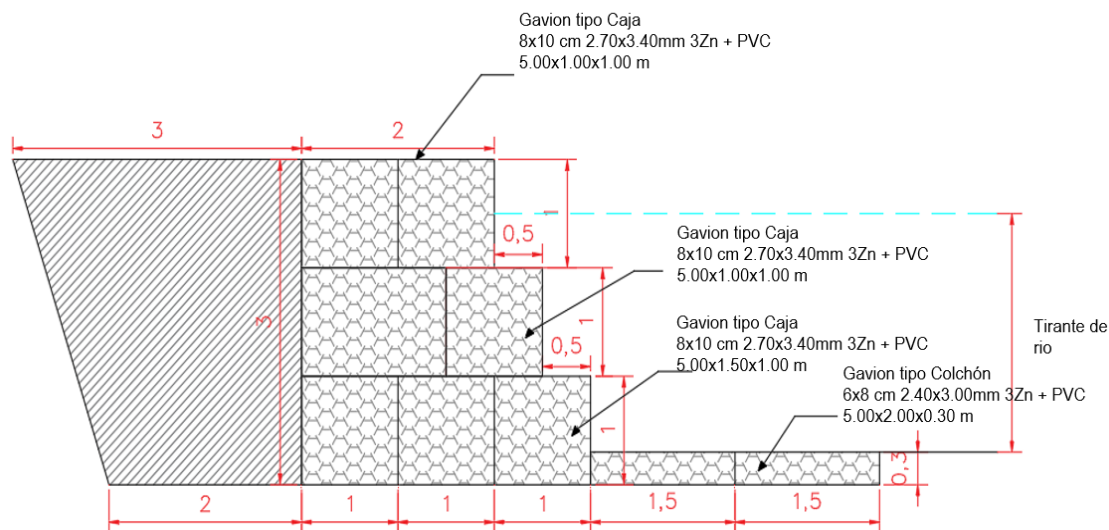

5. IMAGEN SATELITAL DE ZONA VULNERABLE (GOOGLE EARTH)

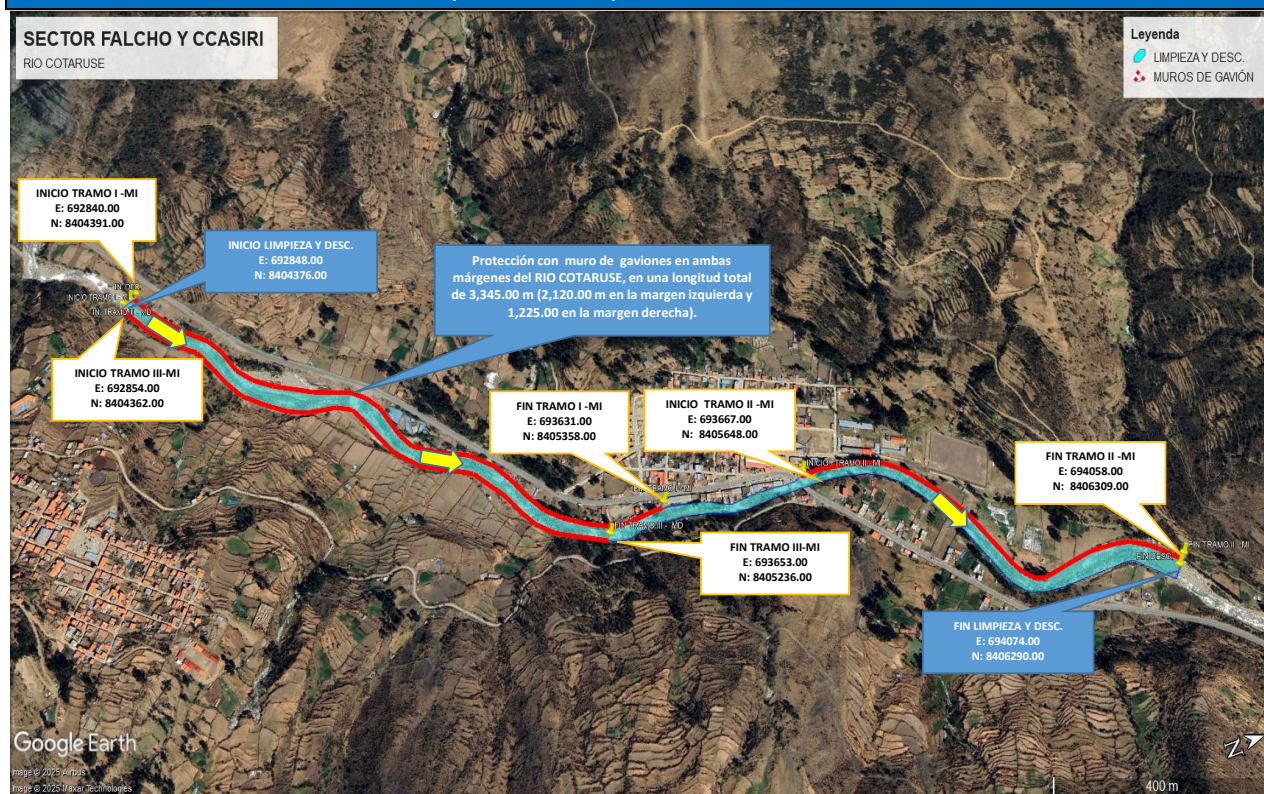

6. PANEL FOTOGRÁFICO DE ZONA VULNERABLE

Imagen 1. Tramo crítico en el sector Falcho hacia la margen derecha del río Cotaruse, con erosión de talud y pérdida de áreas agrícolas con cultivo de maíz



Imagen 2. Tramos críticos en el sector Falcho en ambas márgens del río Cotaruse, con erosión de talud y pérdida de áreas agrícolas con cultivo de maíz en la margen derecha y caída de postes en riesgo la vía interoceánica en la margen izquierda



Imagen 3. Elemento expuesto (IE primaria) en la margen izquierda del tramo crítico en el sector Ccasiri



Imagen 4. Elemento expuesto (IE primaria) en la margen izquierda del tramo crítico en el sector Ccasiri

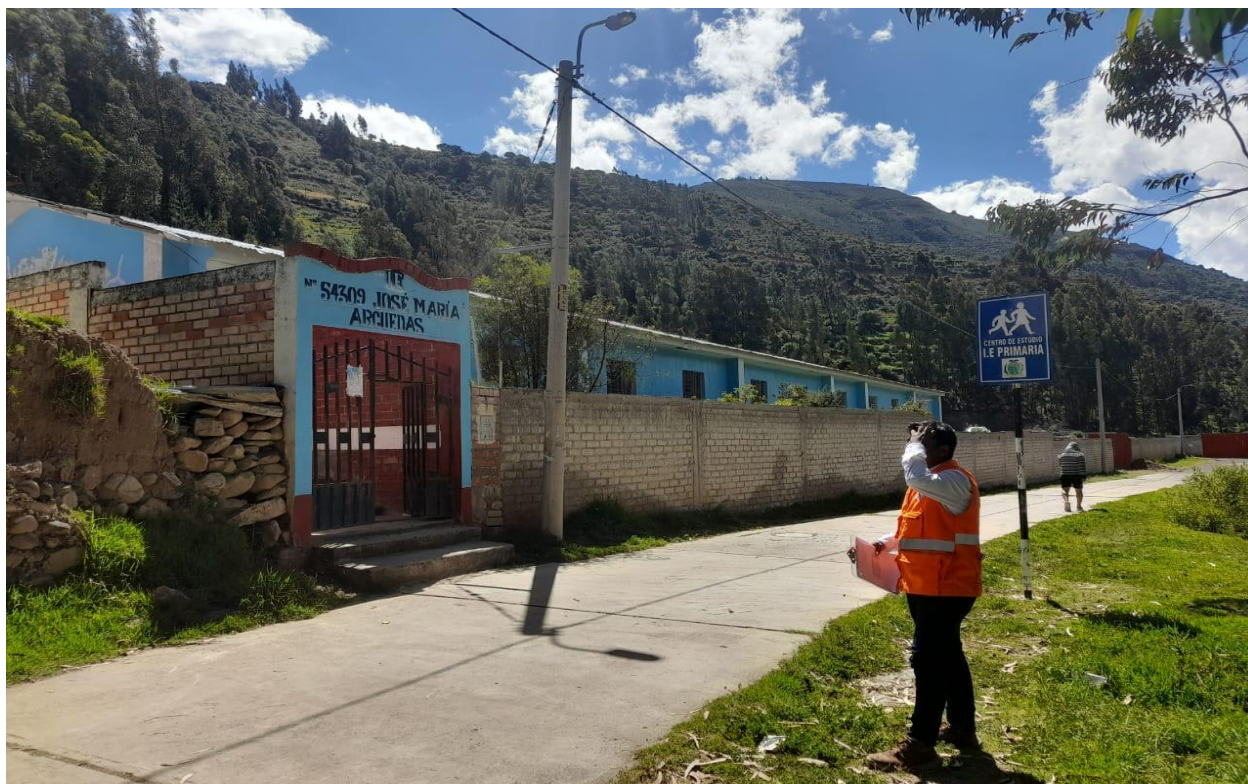

7. PRESUPUESTO ESTIMADO:

ITEM	DESCRIPCIÓN	UND.	METRADO	PRECIO S/.	PARCIAL S/.
01	LIMPIEZA, DESCOLMATACION (L= 2,500.00), Y CONSTRUCCION DE MURO DE GAVIONES (L= 3345.00 ML.)				
01.01	TRABAJOS PROVISIONALES				3,184.54
01.01.01	CARTEL INFORMATIVO DE LA ACTIVIDAD 3.60 x 4.80 m	und	1.00	1,778.59	1,778.59
01.01.02	CASETA DE GUARDIANIA Y/O ALMACEN	m2	15.00	93.73	1,405.95
01.02	TRABAJOS PRELIMINARES				47,582.77
01.02.01	MOVILIZACIÓN Y DESMOVILIZACIÓN DE MAQUINARIA	VJE	2.00	10,021.59	20,043.18
01.02.04	TRAZO Y REPLANTEO	km	5.85	1,881.02	10,994.56
01.02.05	CONTROL TOPOGRAFICO	km	5.85	2,830.63	16,545.03
01.03	MOVIMIENTO DE TIERRAS				1,654,688.38
01.03.02	LIMPIEZA Y DESCOLMATACIÓN DEL CAUCE	m3	75,000.00	7.33	549,750.00
01.03.03	CONFORMACIÓN DE DIQUE CON MATERIAL PROPIO	m3	40,140.00	7.65	307,071.00
01.03.04	EXCAVACION PARA COLCHON ANTISOCAVANTE	m3	6,021.00	12.79	77,008.59
01.03.05	PERFILADO Y REFINE EN TALUD DE DIQUE	m2	10,035.00	3.95	39,638.25
01.03.06	ELIMINACIÓN DE MATERIAL EXCEDENTE	m3	47,013.15	14.49	681,220.54
01.04	PROTECCION C/GAVIONES Y COLCHON ANTISOCAVANTE				10,553,030.12
01.04.01	SUMINISTRO, TRANSPORTE E INSTALACION DE GEOTEXTIL NO TEJIDO	m2	34,453.50	14.99	516,457.97
01.04.02	SELECCIÓN Y ACOPIO DE PIEDRA DE CANTERA Ø = 6" @ 8"	m3	29,101.50	86.01	2,503,020.02
01.04.03	CARGUIO Y TRANSPORTE DE PIEDRA	m3	29,101.50	34.25	996,726.38
01.04.04	SUMINISTRO Y ARMADO DE GAVION TIPO COLCHON DE 5 X 2 X 0.30 m	Und.	1,338.00	789.16	1,055,896.08
01.04.05	SUMINISTRO Y ARMADO DE GAVION TIPO CAJA DE 5 X 1 X 1 m	Und.	4,014.00	655.72	2,632,060.08
01.04.06	SUMINISTRO Y ARMADO DE GAVION TIPO CAJA DE 5 X 1.5 X 1 m	Und.	669.00	864.65	578,450.85
01.04.07	INSTALACIÓN DE GAVION TIPO COLCHON DE 5 X 2 X 0.30 m	Und.	1,338.00	26.45	35,390.10
01.04.08	INSTALACIÓN DE GAVION TIPO CAJA DE 5 X1.00 X 1.00 m	Und.	4,014.00	35.27	141,573.78
01.04.09	INSTALACIÓN DE GAVION TIPO CAJA DE 5 X1.50 X 1.00 m	Und.	669.00	44.08	29,489.52
01.04.10	LLENADO DE GAVION TIPO COLCHON DE 5 X2.00 X 0.30 m	m3	4,014.00	38.05	152,732.70
01.04.11	LLENADO DE GAVION TIPO CAJA DE 5 X1.00 X 1.00 m	m3	20,070.00	51.71	1,037,819.70
01.04.12	LLENADO DE GAVION TIPO CAJA DE 5 X1.50 X 1.00 m	m3	5,017.50	60.88	305,465.40
01.04.13	TAPADO DE GAVION TIPO COLCHON DE 5 X2.00 X 0.30 m	m2	13,380.00	13.23	177,017.40
01.04.14	TAPADO DE GAVION TIPO CAJA DE 5 X1.00 X 1.00 m	m2	20,070.00	16.54	331,957.80
01.04.15	TAPADO DE GAVION TIPO CAJA DE 5 X1.50 X 1.00 m	m2	3,345.00	17.63	58,972.35
1.05	FORESTACIÓN				8,097.84
01.05.01	HABILITACIÓN Y SUMINISTRO DE PLANTONES	Und.	414.00	8.68	3,593.52
01.05.02	EXCAVACIÓN DE HOYOS Y PLANTACION	Und.	414.00	3.09	1,279.26
01.05.03	RIEGO Y MANTENIMIENTPO	Und.	414.00	7.79	3,225.06
1.06	FLETE TERRESTRE				15,000.00
01.06.01	FLETE TERRESTRE	GLB	1.00	15,000.00	15,000.00
	COSTO DIRECTO				12,281,583.65
	GASTOS GENERALES (10%CD)				1,228,158.37
	UTILIDAD (10%CD)				1,228,158.37
	SUB TOTAL				14,737,900.38
	IGV (18%)				2,652,822.07
	TOTAL				17,390,722.45
	SUPERVISIÓN (5%CD)				614,079.18
	SEGUIMIENTO Y MONITOREO (3%CD)				368,447.51
	FICHA DEFINITIVA				20,000.00
	PRESUPUESTO TOTAL				18,393,249.14

SON: DIECIOCHO MILLONES TRECIENTOS NOVENTA Y TRES MIL DOSCIENTOS CUARENTA Y NUEVE CON 14/100 SOLES



8. CRONOGRAMA REFERENCIAL DE LA PROPUESTA TECNICA

ITEM	ACTIVIDAD	UNIDAD	DIAS	PLAZO DE EJECUCION (DIAS)																			
				MES 01				MES 02				MES 03				MES 04				MES 05			
				I	II	III	IV	I	II	III	IV	I	II	III	IV	I	II	III	IV	I	II	III	IV
1.00	LIMPIEZA, DESCOLMATACION (L= 2,500.00), Y CONSTRUCCION DE MURO DE GAVIONES (L= 3345.00 ML.)																						
1.01	OBRAS PROVISIONALES																						
01.01.01	CARTEL INFORMATIVO DE LA ACTIVIDAD 3.60 x 4.80 m	und	1.00																				
01.01.02	CASETA DE GUARDIANIA Y/O ALMACEN	m2	1.00																				
1.02	TRABAJOS PRELIMINARES																						
01.02.01	MOVILIZACION Y DESMOVILIZACION MAQUINARIA PESADA	VJE	2.00																				
01.02.04	TRAZO Y REPLANTEO	km	12.00																				
01.02.05	CONTROL TOPOGRAFICO	km	29.00																				
1.03	MOVIMIENTO DE TIERRAS																						
01.03.01	LIMPIEZA Y DESOLMATACION CAUCE RIO	m3	85.00																				
01.03.02	CONFORMACION DE DIQUE CON MATERIAL PROPIO	m3	45.00																				
01.03.03	EXCAVACION DE BASE ANTISOCAVANTE	m3	8.00																				
01.03.04	PERFILADO Y REFINE EN TALUD DE DIQUE	m2	8.00																				
01.03.05	ELIMINACION DE MATERIAL EXCEDENTE	m3	39.00																				
1.04	PROTECCION CIGAVIONES Y COLCHON ANTISOCAVANTE																						
01.04.01	SUMINISTRO, TRANSPORTE E INSTALACION DE GEOTEXTIL NO TEJIDO	m2	65.00																				
01.04.02	SELECCION Y ACOPIO DE PIEDRA DE CANTERA Ø = 6" @ 8"	m3	120.00																				
01.04.03	CARGUIO Y TRANSPORTE DE PIEDRA	m3	63.00																				
01.04.04	SUMINISTRO Y ARMADO DE GAVION TIPO COLCHON DE 5 X 2 X 0.30 m	Und.	80.00																				
01.04.05	SUMINISTRO Y ARMADO DE GAVION TIPO CAJA DE 5 X 1 X 1 m	Und.	120.00																				
01.04.06	SUMINISTRO Y ARMADO DE GAVION TIPO CAJA DE 5 X 1.5 X 1 m	Und.	80.00																				
01.04.07	INSTALACION DE GAVION TIPO COLCHON DE 5 X 2 X 0.30 m	Und.	65.00																				
01.04.08	INSTALACION DE GAVION TIPO CAJA DE 5 X1.00 X 1.00 m	Und.	120.00																				
01.04.09	INSTALACION DE GAVION TIPO CAJA DE 5 X1.50 X 1.00 m	Und.	55.00																				
01.04.10	LLENADO DE GAVION TIPO COLCHON DE 5 X2.00 X 0.30 m	m3	100.00																				
01.04.11	LLENADO DE GAVION TIPO CAJA DE 5 X1.00 X 1.00 m	m3	120.00																				
01.04.12	LLENADO DE GAVION TIPO CAJA DE 5 X1.50 X 1.00 m	m3	90.00																				
01.04.13	TAPADO DE GAVION TIPO COLCHON DE 5 X2.00 X 0.30 m	m2	120.00																				
01.04.14	TAPADO DE GAVION TIPO CAJA DE 5 X1.00 X 1.00 m	m2	120.00																				
01.04.15	TAPADO DE GAVION TIPO CAJA DE 5 X1.50 X 1.00 m	m2	90.00																				
01.05.	REFORESTACION																						
01.05.01	HABILITACION Y SUMINISTRO DE PLANTONES	Und.	1.00																				
01.05.02	EXCAVACION DE HOYOS Y PLANTACION	Und.	7.00																				
01.05.02	RIEGO Y MANTENIMIENTO	Und.	2.00																				

ACTIVIDADES A REALIZAR PARA EL CUMPLIMIENTO DE LA PROPUESTA TECNICA REFERENCIAL

Item	Actividades	Mes 01		Mes 02		Mes 03		Mes 04		Mes 05	
		15	30	15	30	15	30	15	30	45	60
1.01											
1.02	CONTRATACION										
1.03	EJECUCION										
1.04	SUPERVISION										
1.05	SEGUMIENTO										
1.06	LIQUIDACION										

Fecha de elaboración de la ficha:

20/11/2025

NOTA : * LA PRESENTE FICHA TECNICA ES REFERENCIAL, RESPECTO AL PRESUPUESTO, METRADOS, COSTOS UNITARIOS E INSUMOS; DEBIENDO SER LA FICHA TECNICA DEFINITIVA LA QUE ESTABLEZCA EL PRESUPUESTO DE LA ACTIVIDAD U OBRA.

* LA PROPUESTA TECNICA ES REFERENCIAL Y PUEDE VARIAR DE ACUERDO AL ESTUDIO DE LA FICHA TECNICA DEFINITIVA

PRESUPUESTO REFERENCIAL DE LA PROPUESTA TECNICA

Presupuesto: **LIMPIEZA, DESCOLMATACIÓN Y PROTECCIÓN CON MURO DE GAVIONES EN AMBAS MARGENES DEL RÍO COTARUSE, SECTOR DE FALCHO Y CCASIRI, DISTRITO COTARUSE, PROVINCIA DE AYMARAES, REGION APURIMAC.**

Cliente:

Lugar: **SECTOR FALCHO Y CCASIRI, DISTRITO DE COTARUSE, PROVINCIA DE AYMARAES, DEPARTAMENTO DE APURIMAC**

ITEM	DESCRIPCIÓN	UND.	METRADO	PRECIO S/.	PARCIAL S/.
01	LIMPIEZA, DESCOLMATACION (L= 2,500.00), Y CONSTRUCCION DE MURO DE GAVIONES (L= 3345.00 ML.)				
01.01	TRABAJOS PROVISIONALES				3,184.54
01.01.01	CARTEL INFORMATIVO DE LA ACTIVIDAD 3.60 x 4.80 m	und	1.00	1,778.59	1,778.59
01.01.02	CASETA DE GUARDIANIA Y/O ALMACEN	m2	15.00	93.73	1,405.95
01.02	TRABAJOS PRELIMINARES				47,582.77
01.02.01	MOVILIZACIÓN Y DESMOVILIZACIÓN DE MAQUINARIA	VJE	2.00	10,021.59	20,043.18
01.02.04	TRAZO Y REPLANTEO	km	5.85	1,881.02	10,994.56
01.02.05	CONTROL TOPOGRAFICO	km	5.85	2,830.63	16,545.03
01.03	MOVIMIENTO DE TIERRAS				1,654,688.38
01.03.02	LIMPIEZA Y DESCOLMATACIÓN DEL CAUCE	m3	75,000.00	7.33	549,750.00
01.03.03	CONFORMACIÓN DE DIQUE CON MATERIAL PROPIO	m3	40,140.00	7.65	307,071.00
01.03.04	EXCAVACION PARA COLCHON ANTISOCAVANTE	m3	6,021.00	12.79	77,008.59
01.03.05	PERFILADO Y REFINE EN TALUD DE DIQUE	m2	10,035.00	3.95	39,638.25
01.03.06	ELIMINACIÓN DE MATERIAL EXCEDENTE	m3	47,013.15	14.49	681,220.54
01.04	PROTECCION C/GAVIONES Y COLCHON ANTISOCAVANTE				10,553,030.12
01.04.01	SUMINISTRO, TRANSPORTE E INSTALACION DE GEOTEXTIL NO TEJIDO	m2	34,453.50	14.99	516,457.97
01.04.02	SELECCIÓN Y ACOPIO DE PIEDRA DE CANTERA Ø = 6" @ 8"	m3	29,101.50	86.01	2,503,020.02
01.04.03	CARGUIO Y TRANSPORTE DE PIEDRA	m3	29,101.50	34.25	996,726.38
01.04.04	SUMINISTRO Y ARMADO DE GAVION TIPO COLCHON DE 5 X 2 X 0.30 m	Und.	1,338.00	789.16	1,055,896.08
01.04.05	SUMINISTRO Y ARMADO DE GAVION TIPO CAJA DE 5 X 1 X 1 m	Und.	4,014.00	655.72	2,632,060.08
01.04.06	SUMINISTRO Y ARMADO DE GAVION TIPO CAJA DE 5 X 1.5 X 1 m	Und.	669.00	864.65	578,450.85
01.04.07	INSTALACIÓN DE GAVION TIPO COLCHON DE 5 X 2 X 0.30 m	Und.	1,338.00	26.45	35,390.10
01.04.08	INSTALACIÓN DE GAVION TIPO CAJA DE 5 X1.00 X 1.00 m	Und.	4,014.00	35.27	141,573.78
01.04.09	INSTALACIÓN DE GAVION TIPO CAJA DE 5 X1.50 X 1.00 m	Und.	669.00	44.08	29,489.52
01.04.10	LLENADO DE GAVION TIPO COLCHON DE 5 X2.00 X 0.30 m	m3	4,014.00	38.05	152,732.70
01.04.11	LLENADO DE GAVION TIPO CAJA DE 5 X1.00 X 1.00 m	m3	20,070.00	51.71	1,037,819.70
01.04.12	LLENADO DE GAVION TIPO CAJA DE 5 X1.50 X 1.00 m	m3	5,017.50	60.88	305,465.40
01.04.13	TAPADO DE GAVION TIPO COLCHON DE 5 X2.00 X 0.30 m	m2	13,380.00	13.23	177,017.40
01.04.14	TAPADO DE GAVION TIPO CAJA DE 5 X1.00 X 1.00 m	m2	20,070.00	16.54	331,957.80
01.04.15	TAPADO DE GAVION TIPO CAJA DE 5 X1.50 X 1.00 m	m2	3,345.00	17.63	58,972.35
1.05	FORESTACIÓN				8,097.84
01.05.01	HABILITACIÓN Y SUMINISTRO DE PLANTONES	Und.	414.00	8.68	3,593.52
01.05.02	EXCAVACIÓN DE HOYOS Y PLANTACION	Und.	414.00	3.09	1,279.26
01.05.03	RIEGO Y MANTENIMIENTO	Und.	414.00	7.79	3,225.06
1.06	FLETE TERRESTRE				15,000.00
01.06.01	FLETE TERRESTRE	GLB	1.00	15,000.00	15,000.00
	COSTO DIRECTO				12,281,583.65



PERÚ

Ministerio
de Desarrollo Agrario
y Riego

GASTOS GENERALES (10%CD)	1,228,158.37
UTILIDAD (10%CD)	1,228,158.37
SUB TOTAL	14,737,900.38
IGV (18%)	2,652,822.07
TOTAL	17,390,722.45
SUPERVISIÓN (5%CD)	614,079.18
SEGUIMIENTO Y MONITOREO (3%CD)	368,447.51
FICHA DEFINITIVA	20,000.00
PRESUPUESTO TOTAL	18,393,249.14

SON: DIECIOCHO MILLONES TRECIENTOS NOVENTA Y TRES MIL DOSCIENTOS CUARENTA Y NUEVE CON 14/100 SOLES

NOTA: EL PRESUPUESTO ES REFERENCIAL, DEBIENDO SER LA FICHA TECNICA DEFINITIVA LA QUE ESTABLEZCA EL PRESUPUESTO FINAL DE LA ACTIVIDAD U OBRA

PLANILLA GENERAL DE METRADOS REFERENCIALES DE LA PROPUESTA TECNICA

Proyecto: LIMPIEZA, DESCOLMATACIÓN Y PROTECCIÓN CON MURO DE GAVIONES EN AMBAS MARGENES DEL RÍO COTARUSE, SECTOR DE FALCHO Y CCASIRI, DISTRITO COTARUSE, PROVINCIA DE AYMARAE, REGION APURIMAC.

Ubicación: SECTOR FALCHO Y CCASIRI, DISTRITO DE COTARUSE, PROVINCIA DE AYMARAE, DEPARTAMENTO DE APURIMAC

Fecha: 20/11/2025

Item	Descripción	Unid.	Nro veces	Dimensiones			Parcial	Total
				Largo	Ancho	Altura		
1.00	LIMPIEZA, DESCOLMATACION (L= 2,500.00), Y CONSTRUCCION DE MURO DE GAVIONES (L= 3345.00 ML.)							
1.01	OBRAS PROVISIONALES							
01.01.01	CARTEL INFORMATIVO DE LA ACTIVIDAD 3.60 x 4.80 m	Und.						1.00
	Cartel de identificación de la Obra		1.00				1.00	
01.01.02	CASETA DE GUARDIANIA Y/O ALMACEN	m2						15.00
	caseta de guardiania y/o almacen		1.00	5.00	3.00		15.00	
1.02	TRABAJOS PRELIMINARES							
01.02.01	MOVILIZACION Y DESMOVILIZACION MAQUINARIA PESADA	vje						2.00
	Movilización de maquinaria pesada		2.00				2.00	
01.02.04	TRAZO Y REPLANTEO	Km						5.85
	Limpieza y Descolmatacion		1.00	2.50			5.85	
	Gaviones		1.00	3.35				
01.02.04	CONTROL TOPOGRAFICO	Km						5.85
	control topográfico		1.00	2.50			5.85	
	Gaviones		1.00	3.35				
1.03	MOVIMIENTO DE TIERRAS							
01.03.01	LIMPIEZA Y DESCOLMATACION CAUCE RIO	m3						75,000.00
	Cauce estable de rio		1.00	2,500.00	30.00	1.00	75,000.00	
01.03.02	CONFORMACIÓN DE DIQUE CON MATERIAL PROPIO	m3						40,140.00
	conformación de dique con material propio		1.00	3,345.00	4.00	3.00	40,140.00	
01.03.03	EXCAVACIÓN DE BASE ANTISOCAVANTE	m3						6,021.00
	Gaviones caja y Colchon antisocavante		1.00	3,345.00	6.00	0.30	6,021.00	
01.03.04	PERFILADO Y REFINE EN TALUD DE DIQUE	m2						10,035.00
	perfilado y refine en talud de dique		1.00	3,345.00		3.00	10,035.00	
01.03.05	ELIMINACIÓN DE MATERIAL EXCEDENTE	m3						47,013.15
	eliminación de material excedente		1.00	esp = 15%			47,013.15	
1.04	PROTECCION C/GAVIONES Y COLCHON ANTISOCAVANTE							
01.04.01	SUMINISTRO, TRANSPORTE E INSTALACION DE GEOTEXTIL NO TEJIDO	m2						34,453.50
	suministro, transporte e instalacion de geotextil no tejido		1.00	3,345.00	10.30		34,453.50	
01.04.02	SELECCIÓN Y ACOPIO DE PIEDRA DE CANTERA Ø = 6" @ 8"	m3						29,101.50
	Gavion tipo colchon 5.0 x 2.0 x 0.30 m	2		3,345.00	2.00	0.30	4,014.00	
	Gavion tipo caja 5.0 x 1.0 x 1.0 m	6		3,345.00	1.00	1.00	20,070.00	
	Gavion tipo caja 5.0 x 1.5 x 1.0 m	1		3,345.00	1.50	1.00	5,017.50	
01.04.03	CARGUIO Y TRANSPORTE DE PIEDRA	m3						29,101.50
	Carguio y transporte de piedra			29,101.50			29,101.50	
01.04.04	SUMINISTRO Y ARMADO DE GAVION TIPO COLCHON DE 5 X 2 X 0.30 m	und.						1,338.00
	Suministro y armado gavión tipo colchón		2	3,345.00			1,338.00	
01.04.05	SUMINISTRO Y ARMADO DE GAVION TIPO CAJA DE 5 X 1 X 1 m	und.						4,014.00
	Suministro y armado gavión tipo caja		6	3,345.00			4,014.00	
01.04.06	SUMINISTRO Y ARMADO DE GAVION TIPO CAJA DE 5 X 1.5 X 1 m	und.						669.00
	Suministro y armado gavión tipo caja		1	3,345.00			669.00	
01.04.07	INSTALACION DE GAVION TIPO COLCHON DE 5 X 2 X 0.30 m	und.						1,338.00
	Instalación gavión tipo colchón		2	3,345.00			1,338.00	
01.04.08	INSTALACION DE GAVION TIPO CAJA DE 5 X1.00 X 1.00 m	und.						4,014.00
	Instalación gavión tipo caja		6	3,345.00			4,014.00	
01.04.09	INSTALACION DE GAVION TIPO CAJA DE 5 X1.50 X 1.00 m	und.						669.00
	Instalación gavión tipo caja		1	3,345.00			669.00	
01.04.10	LLENADO DE GAVION TIPO COLCHON DE 5 X2.00 X 0.30 m	m3						4,014.00
	Llenado gavión tipo colchón		2	3,345.00	2.00	0.30	4,014.00	
01.04.11	LLENADO DE GAVION TIPO CAJA DE 5 X1.00 X 1.00 m	m3						20,070.00
	Llenado gavión tipo caja		6	3,345.00	1.00	1.00	20,070.00	
01.04.12	LLENADO DE GAVION TIPO CAJA DE 5 X1.50 X 1.00 m	m3						5,017.50
	Llenado gavión tipo caja		1	3,345.00	1.50	1.00	5,017.50	
01.04.13	TAPADO DE GAVION TIPO COLCHON DE 5 X2.00 X 0.30 m	m2						13,380.00
	Tapado gavión tipo colchón		2	3,345.00	2.00		13,380.00	
01.04.14	TAPADO DE GAVION TIPO CAJA DE 5 X1.00 X 1.00 m	m2						20,070.00
	Tapado gavión tipo caja		6	3,345.00	1.00		20,070.00	
01.04.15	TAPADO DE GAVION TIPO CAJA DE 5 X1.50 X 1.00 m	m2						3,345.00
	Tapado gavión tipo caja		1	3,345.00	1.00		3,345.00	

ESQUEMA DE LA MEDIDA ESTRUCTURAL

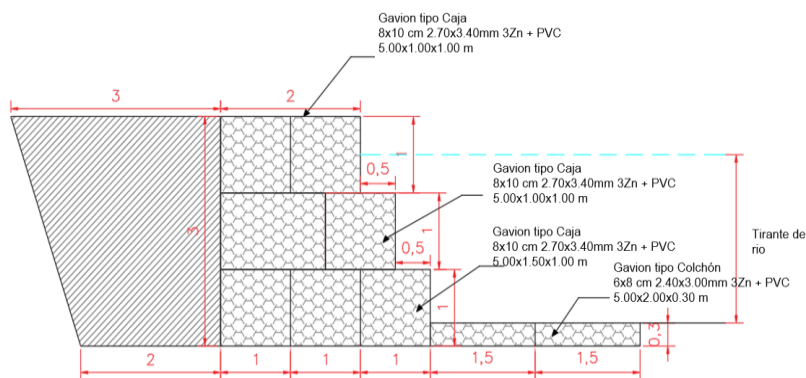

A =	3.50	m
B =	2.00	m
C =	1.00	m
D =	1.00	m
E =	1.00	m
F =	1.00	m
G =	1.00	m
H =	2.00	m
I =	2.00	m
J =	0.50	m
K =	0.50	m
P =	0.30	m
Long. de Gavión =	5.00	m

NOTA: LOS METRADOS SON REFERENCIALES, DEBIENDO SER LA FICHA TECNICA DEFINITIVA LA QUE ESTABLEZCA LOS VALORES FINALES, DE ACUERDO AL PLANTEAMIENTO ESTRUCTURAL.



Análisis de precios unitarios Referenciales de la Propuesta Técnica

LIMPIEZA, DESCOLMATACIÓN Y PROTECCIÓN CON MURO DE GAVIONES EN AMBAS MARGENES DEL RÍO COTARUSE, SECTOR DE FALCHO Y CCASIRI, DISTRITO COTARUSE, PROVINCIA DE AYMARAE, REGION APURIMAC.

Partida	01.01		CARTEL DE IDENTIFICACION DE ACTIVIDAD				
Rendimiento	und/DIA	1.0000	EQ. 1.0000	Costo unitario directo por : und		1,778.59	
Código	Descripción Recurso	Unidad	Cuadrilla	Cantidad	Precio S/.	Parcial S/.	
	Mano de Obra						
0101010003	OPERARIO	hh	1.0000	8.0000	28.46	227.68	
0101010005	PEON	hh	2.0000	16.0000	20.29	324.64	
						552.32	
	Materiales						
02041200010009	CLAVOS PARA MADERA CON CABEZA DE 2" A 4"	kg		2.0000	7.25	14.50	
0207030001	HORMIGON	m3		0.4800	40.00	19.20	
0213010001	CEMENTO PORTLAND TIPO I (42.5 kg)	bol		1.2000	30.00	36.00	
0231010001	MADERA TORNILLO	p2		70.0000	7.00	490.00	
02901500260004	GIGANTOGRAFIA SEGUN DISEÑO	und		1.0000	650.00	650.00	
						1,209.70	
	Equipos						
0301010006	HERRAMIENTAS MANUALES	%mo		3.0000	552.32	16.57	
						16.57	

Partida	01.02		CASETA DE GUARDIANIA Y/O ALMACEN				
Rendimiento	m2/DIA	20.0000	EQ. 20.0000	Costo unitario directo por : m2		93.73	
Código	Descripción Recurso	Unidad	Cuadrilla	Cantidad	Precio S/.	Parcial S/.	
	Mano de Obra						
0101010003	OPERARIO	hh	1.0000	0.4000	28.46	11.38	
0101010004	OFICIAL	hh	1.0000	0.4000	22.40	8.96	
0101010005	PEON	hh	1.0000	0.4000	20.29	8.12	
						28.46	
	Materiales						
02041200010005	CLAVOS PARA MADERA CON CABEZA DE 3"	kg		0.2500	7.25	1.81	
0204180008	CALAMINA GALVANIZADA e=0.14 mm	m2		0.8000	9.60	7.68	
0231010001	MADERA TORNILLO	p2		6.0000	7.00	42.00	
02310500010007	TRIPLAY LUPUNA E= 6 mm	m2		0.7500	17.24	12.93	
						64.42	
	Equipos						
0301010006	HERRAMIENTAS MANUALES	%mo		3.0000	28.46	0.85	
						0.85	

**PERÚ****Ministerio
de Desarrollo Agrario
y Riego**

Partida	02.01		MOVILIZACION Y DESMOVILIZACION DE MAQUINARIAS Y EQUIPOS				
Rendimiento	glb/DIA	1.0000	EQ. 1.0000		Costo unitario directo por : glb		10,021.59
Código	Descripción Recurso		Unidad	Cuadrilla	Cantidad	Precio S/.	Parcial S/.
	Mano de Obra						
0101010005	PEON		hh	6.0000	48.0000	20.29	973.92
							973.92
	Equipos						
0301010006	HERRAMIENTAS MANUALES		%mo		3.0000	973.92	29.22
03012200010004	CAMION PLATAFORMA 4 x 6 300 HP 19 tn		hm	0.7500	6.0000	452.00	2,712.00
0301220011	CAMION SEMI TRAYLER 6 x4 330 HP 35 TN		hm	1.8750	15.0000	420.43	6,306.45
							9,047.67
Partida	02.02		HABILITACION DE CAMINO DE ACCESO				
Rendimiento	km/DIA	0.8000	EQ. 0.8000		Costo unitario directo por : km		7,721.90
Código	Descripción Recurso		Unidad	Cuadrilla	Cantidad	Precio S/.	Parcial S/.
	Mano de Obra						
0101010004	OFICIAL		hh	1.0000	10.0000	22.40	224.00
0101010005	PEON		hh	1.0000	10.0000	20.29	202.90
							426.90
	Equipos						
03011800020002	TRACTOR DE ORUGAS DE 300-330 HP		hm	1.0000	10.0000	729.50	7,295.00
							7,295.00
Partida	02.03		RAMPAS DE ACCESO A LA ACTIVIDAD				
Rendimiento	m3/DIA	1,000.0000	EQ. 1,000.0000		Costo unitario directo por : m3		6.03
Código	Descripción Recurso		Unidad	Cuadrilla	Cantidad	Precio S/.	Parcial S/.
	Mano de Obra						
0101010005	PEON		hh	1.0000	0.0080	20.29	0.16
0101010010	OFICIAL (CONTROLADOR)		hh	0.1000	0.0008	22.40	0.02
							0.18
	Equipos						
0301010006	HERRAMIENTAS MANUALES		%mo		3.0000	0.18	0.01
03011800020002	TRACTOR DE ORUGAS DE 300-330 HP		hm	1.0000	0.0080	729.50	5.84
							5.85

Profesional de la ALA que
la ficha técnica refAdministrador de La
Administración Local Del AguaProfesional Designado
Por La AAADirector de La Autoridad
Administrativa Del Agua



Partida	02.04		TRAZO Y REPLANTEO				
Rendimiento	km/DIA	0.5000	EQ. 0.5000		Costo unitario directo por : km		1,881.02
Código	Descripción Recurso	Unidad	Cuadrilla	Cantidad	Precio S/.	Parcial S/.	
Mano de Obra							
0101010003	OPERARIO	hh	0.1000	1.6000	28.46	45.54	
0101010005	PEON	hh	0.5000	8.0000	20.29	162.32	
0101030000	TOPOGRAFO	hh	1.0000	16.0000	29.42	470.72	
01010300030003	AYUDANTE DE TOPOGRAFIA	hh	0.5000	8.0000	22.40	179.20	
857.78							
Materiales							
02040300010043	FIERRO 3/8"	var		0.5000	22.30	11.15	
0213010001	CEMENTO PORTLAND TIPO I (42.5 kg)	bol		3.6000	30.00	108.00	
02130300010003	YESO BOLSA 25 kg	bol		3.0000	20.00	60.00	
0231040001	ESTACAS DE MADERA	und		50.0000	4.65	232.50	
0240020001	PINTURA ESMALTE	gal		0.3500	60.17	21.06	
432.71							
Equipos							
0301000014	MIRAS	día	2.0000	4.0000	17.36	69.44	
0301000015	JALONES	día	4.0000	8.0000	14.96	119.68	
0301000022	ESTACION TOTAL	he	1.0000	16.0000	23.48	375.68	
0301010006	HERRAMIENTAS MANUALES	%mo		3.0000	857.78	25.73	
590.53							
Partida	02.05		CONTROL TOPOGRAFICO				
Rendimiento	km/DIA	0.2000	EQ. 0.2000		Costo unitario directo por : km		2,830.63
Código	Descripción Recurso	Unidad	Cuadrilla	Cantidad	Precio S/.	Parcial S/.	
Mano de Obra							
0101010004	OFICIAL	hh	0.1000	4.0000	22.40	89.60	
0101010005	PEON	hh	0.5000	20.0000	20.29	405.80	
0101030000	TOPOGRAFO	hh	1.0000	40.0000	29.42	1,176.80	
01010300030003	AYUDANTE DE TOPOGRAFIA	hh	0.2500	10.0000	22.40	224.00	
1,896.20							
Materiales							
02130300010003	YESO BOLSA 25 kg	bol		3.0000	20.00	60.00	
0231040001	ESTACAS DE MADERA	und		50.0000	4.65	232.50	
0240020001	PINTURA ESMALTE	gal		0.2500	60.17	15.04	
307.54							
Equipos							
0301000023	NIVEL TOPOGRAFICO	hm	1.0000	40.0000	14.25	570.00	
0301010006	HERRAMIENTAS MANUALES	%mo		3.0000	1,896.20	56.89	
626.89							

**PERÚ****Ministerio
de Desarrollo Agrario
y Riego**

Partida	03.01		LIMPIEZA Y DESCOLMATACIÓN DE CAUCE DE RIO				
Rendimiento	m3/DIA	850.0000	EQ. 850.0000	Costo unitario directo por : m3		7.33	
Código	Descripción Recurso	Unidad	Cuadrilla	Cantidad	Precio S/.	Parcial S/.	
	Mano de Obra						
0101010003	OPERARIO	hh	1.0000	0.0094	28.46	0.27	
0101010005	PEON	hh	1.0000	0.0094	20.29	0.19	
						0.46	
	Equipos						
0301010006	HERRAMIENTAS MANUALES	%mo		3.0000	0.46	0.01	
03011800020002	TRACTOR DE ORUGAS DE 300-330 HP	hm	1.0000	0.0094	729.50	6.86	
						6.87	

Partida	03.02		CONFORMACION DE DIQUE SECO C/ MAQUINARIA CON MATERIAL PROPIO				
Rendimiento	m3/DIA	810.0000	EQ. 810.0000	Costo unitario directo por : m3		7.65	
Código	Descripción Recurso	Unidad	Cuadrilla	Cantidad	Precio S/.	Parcial S/.	
	Mano de Obra						
0101010005	PEON	hh	1.0000	0.0099	20.29	0.20	
0101010010	OFICIAL (CONTROLADOR)	hh	1.0000	0.0099	22.40	0.22	
						0.42	
	Equipos						
0301010006	HERRAMIENTAS MANUALES	%mo		3.0000	0.42	0.01	
03011800020002	TRACTOR DE ORUGAS DE 300-330 HP	hm	1.0000	0.0099	729.50	7.22	
						7.23	

Partida	03.03		EXCAVACION PARA COLCHON ANTISOCAVANTE				
Rendimiento	m3/DIA	800.0000	EQ. 800.0000	Costo unitario directo por : m3		12.79	
Código	Descripción Recurso	Unidad	Cuadrilla	Cantidad	Precio S/.	Parcial S/.	
	Mano de Obra						
0101010003	OPERARIO	hh	0.1000	0.0010	28.46	0.03	
0101010005	PEON	hh	1.0000	0.0100	20.29	0.20	
						0.23	
	Equipos						
0301010006	HERRAMIENTAS MANUALES	%mo		3.0000	0.23	0.01	
03011700010007	EXCAVADORA SOBRE ORUGAS 170 - 250 HP 1	hm	1.0000	0.0100	525.13	5.25	
03011800020002	TRACTOR DE ORUGAS DE 300-330 HP	hm	1.0000	0.0100	729.50	7.30	
						12.56	

Profesional de la ALA que
la ficha técnica refAdministrador de La
Administración Local Del AguaProfesional Designado
Por La AAADirector de La Autoridad
Administrativa Del Agua



Partida	03.04		PERFILADO Y REFINE EN TALUD DE DIQUE				
Rendimiento	m2/DIA	1,200.0000	EQ. 1,200.0000		Costo unitario directo por : m2		3.95
Código	Descripción Recurso	Unidad	Cuadrilla	Cantidad	Precio S/.	Parcial S/.	
	Mano de Obra						
0101010004	OFICIAL	hh	1.0000	0.0067	22.40	0.15	
0101010005	PEON	hh	2.0000	0.0133	20.29	0.27	
						0.42	
	Equipos						
0301010006	HERRAMIENTAS MANUALES	%mo		3.0000	0.42	0.01	
03011700010007	EXCAVADORA SOBRE ORUGAS 170 - 250 HP 1	hm	1.0000	0.0067	525.13	3.52	
						3.53	
Partida	03.05		ELIMINACION DE MATERIAL EXCEDENTE				
Rendimiento	m3/DIA	1,200.0000	EQ. 1,200.0000		Costo unitario directo por : m3		14.49
Código	Descripción Recurso	Unidad	Cuadrilla	Cantidad	Precio S/.	Parcial S/.	
	Mano de Obra						
0101010005	PEON	hh	1.0000	0.0067	20.29	0.14	
0101010010	OFICIAL (CONTROLADOR)	hh	0.1000	0.0007	22.40	0.02	
						0.16	
	Equipos						
0301010006	HERRAMIENTAS MANUALES	%mo		3.0000	0.16		
03011600010005	CARGADOR SOBRE LLANTAS DE 200 - 250 HP 4. yd3	hm	1.0000	0.0067	399.70	2.68	
0301220010	CAMION VOLQUETE 6 x 4 330HP15 M3	hm	4.0000	0.0267	436.20	11.65	
						14.33	
Partida	04.01		SUMINISTRO E INSTALACION DE GEOTEXTIL NO TEJIDO MACTEX MT 20				
Rendimiento	m2/DIA	500.0000	EQ. 500.0000		Costo unitario directo por : m2		14.99
Código	Descripción Recurso	Unidad	Cuadrilla	Cantidad	Precio S/.	Parcial S/.	
	Mano de Obra						
0101010003	OPERARIO	hh	1.0000	0.0160	28.46	0.46	
0101010004	OFICIAL	hh	1.0000	0.0160	22.40	0.36	
0101010005	PEON	hh	2.0000	0.0320	20.29	0.65	
						1.47	
	Materiales						
0210020009	GEOTEXTIL NO TEJIDO MACTEX MT200	m2		1.0500	12.84	13.48	
						13.48	
	Equipos						
0301010006	HERRAMIENTAS MANUALES	%mo		3.0000	1.47	0.04	
						0.04	

**PERÚ****Ministerio
de Desarrollo Agrario
y Riego**

Partida	04.02	SELECCIÓN Y ACOPIO DE PIEDRA DE CANTERA Ø = 6" @ 8"					
Rendimiento	m3/DIA	100.0000		EQ. 100.0000	Costo unitario directo por : m3		86.01
Código	Descripción Recurso		Unidad	Cuadrilla	Cantidad	Precio S/.	Parcial S/.
		Mano de Obra					
0101010004	OFICIAL		hh	1.0000	0.0800	22.40	1.79
0101010005	PEON		hh	25.0000	2.0000	20.29	40.58
							42.37
		Materiales					
02070100050005	PIEDRA MEDIANA DE 6" a 8" (comunidad)		m3		1.0000	42.37	42.37
							42.37
		Equipos					
0301010006	HERRAMIENTAS MANUALES		%mo		3.0000	42.37	1.27
							1.27

Partida	04.03	CARGUIO Y TRANSPORTE DE PIEDRA					
Rendimiento	m3/DIA	460.0000		EQ. 460.0000	Costo unitario directo por : m3		34.25
Código	Descripción Recurso		Unidad	Cuadrilla	Cantidad	Precio S/.	Parcial S/.
		Mano de Obra					
0101010004	OFICIAL		hh	1.0000	0.0174	22.40	0.39
							0.39
		Equipos					
0301010006	HERRAMIENTAS MANUALES		%mo		5.0000	0.39	0.02
03011600010005	CARGADOR SOBRE LLANTAS DE 200 - 250 HP 4. yd3		hm	0.5000	0.0087	399.70	3.48
0301220010	CAMION VOLQUETE 6 x 4 330HP15 M3		hm	4.0000	0.0696	436.20	30.36
							33.86

Partida	04.04	SUMINISTRO Y ARMADO DE GAVION TIPO COLCHON DE 5 X 2 X 0.30 m					
Rendimiento	und/DIA	16.0000		EQ. 16.0000	Costo unitario directo por : und		789.16
Código	Descripción Recurso		Unidad	Cuadrilla	Cantidad	Precio S/.	Parcial S/.
		Mano de Obra					
0101010004	OFICIAL		hh	1.0000	0.5000	22.40	11.20
0101010005	PEON		hh	2.0000	1.0000	20.29	20.29
							31.49
		Materiales					
02043000010005	GAVION TIPO CAJA 10x12cm, CAL 2.7mm 5 x 2 x 0.30 1 und				1.0000	756.73	756.73
							756.73
		Equipos					
0301010006	HERRAMIENTAS MANUALES		%mo		3.0000	31.49	0.94
							0.94

Partida	04.05	SUMINISTRO Y ARMADO DE GAVION TIPO CAJA DE 5 X 1 X 1 m					
---------	--------------	---	--	--	--	--	--

Profesional de la ALA que
la ficha técnica refAdministrador de La
Administración Local Del AguaProfesional Designado
Por La AAADirector de La Autoridad
Administrativa Del Agua

**PERÚ****Ministerio
de Desarrollo Agrario
y Riego**

Rendimiento	und/DIA	6.0000	EQ. 6.0000	Costo unitario directo por : und	655.72
-------------	----------------	---------------	-------------------	----------------------------------	---------------

Código	Descripción Recurso	Unidad	Cuadrilla	Cantidad	Precio S/.	Parcial S/.
Mano de Obra						
0101010004	OFICIAL	hh	0.3750	0.5000	22.40	11.20
0101010005	PEON	hh	0.7500	1.0000	20.29	20.29
31.49						
Materiales						
02043000010006	GAVION TIPO CAJA 10x12cm, CAL 2.7mm 5 x 1 x 1 TRII und			1.0000	623.29	623.29
623.29						
Equipos						
0301010006	HERRAMIENTAS MANUALES	%mo		3.0000	31.49	0.94
0.94						

Partida	04.06	SUMINISTRO Y ARMADO DE GAVION TIPO CAJA DE 5 X 1.5 X 1 m
---------	--------------	---

Rendimiento	und/DIA	8.0000	EQ. 8.0000	Costo unitario directo por : und	864.65
-------------	----------------	---------------	-------------------	----------------------------------	---------------

Código	Descripción Recurso	Unidad	Cuadrilla	Cantidad	Precio S/.	Parcial S/.
Mano de Obra						
0101010004	OFICIAL	hh	0.5000	0.5000	22.40	11.20
0101010005	PEON	hh	1.0000	1.0000	20.29	20.29
31.49						
Materiales						
02043000010007	GAVION TIPO CAJA 10x12cm, CAL 2.7mm 5 x 1.5 x 1 Tf und			1.0000	832.22	832.22
832.22						
Equipos						
0301010006	HERRAMIENTAS MANUALES	%mo		3.0000	31.49	0.94
0.94						

Partida	04.07	INSTALACION DE GAVION TIPO COLCHON DE 5 x 2 x 0.30
---------	--------------	---

Rendimiento	und/DIA	20.0000	EQ. 20.0000	Costo unitario directo por : und	26.45
-------------	----------------	----------------	--------------------	----------------------------------	--------------

Código	Descripción Recurso	Unidad	Cuadrilla	Cantidad	Precio S/.	Parcial S/.
Mano de Obra						
0101010004	OFICIAL	hh	1.0000	0.4000	22.40	8.96
0101010005	PEON	hh	2.0000	0.8000	20.29	16.23
25.19						
Equipos						

Profesional de la ALA qu
la ficha técnica ref

Administrador de La
Administración Local Del Agua

Profesional Designad
Por La AAA

Director de La Autoridad
Administrativa Del Agua

**PERÚ****Ministerio
de Desarrollo Agrario
y Riego**

0301010006	HERRAMIENTAS MANUALES	%mo	5.0000	25.19	1.26
					1.26

Partida	04.08	INSTALACION DE GAVION TIPO CAJA DE 5 x 1 x 1m
---------	--------------	--

Rendimiento	und/DIA	15.0000	EQ. 15.0000	Costo unitario directo por : und	35.27
-------------	----------------	----------------	--------------------	----------------------------------	--------------

Código	Descripción Recurso	Unidad	Cuadrilla	Cantidad	Precio S/.	Parcial S/.
	Mano de Obra					
0101010004	OFICIAL	hh	1.0000	0.5333	22.40	11.95
0101010005	PEON	hh	2.0000	1.0667	20.29	21.64
						33.59
	Equipos					
0301010006	HERRAMIENTAS MANUALES	%mo		5.0000	33.59	1.68
						1.68

Partida	04.09	INSTALACION DE GAVION TIPO CAJA DE 5 x 1.5 x 1m
---------	--------------	--

Rendimiento	und/DIA	12.0000	EQ. 12.0000	Costo unitario directo por : und	44.08
-------------	----------------	----------------	--------------------	----------------------------------	--------------

Código	Descripción Recurso	Unidad	Cuadrilla	Cantidad	Precio S/.	Parcial S/.
	Mano de Obra					
0101010004	OFICIAL	hh	1.0000	0.6667	22.40	14.93
0101010005	PEON	hh	2.0000	1.3333	20.29	27.05
						41.98
	Equipos					
0301010006	HERRAMIENTAS MANUALES	%mo		5.0000	41.98	2.10
						2.10

Partida	04.10	LLENADO DE GAVION TIPO COLCHON DE 5 X2.00 X 0.30 m
---------	--------------	---

Rendimiento	m3/DIA	40.0000	EQ. 40.0000	Costo unitario directo por : m3	38.05
-------------	---------------	----------------	--------------------	---------------------------------	--------------

Código	Descripción Recurso	Unidad	Cuadrilla	Cantidad	Precio S/.	Parcial S/.
	Mano de Obra					
0101010004	OFICIAL	hh	1.0000	0.2000	22.40	4.48
0101010005	PEON	hh	8.0000	1.6000	20.29	32.46
						36.94
	Equipos					

Profesional de la ALA que
la ficha técnica ref

Administrador de La
Administración Local Del Agua

Profesional Designado
Por La AAA

Director de La Autoridad
Administrativa Del Agua

**PERÚ****Ministerio
de Desarrollo Agrario
y Riego**

0301010006	HERRAMIENTAS MANUALES	%mo	3.0000	36.94	1.11
					1.11

Partida	04.11	LLENADO DE GAVION TIPO CAJA DE 5 X 1.00 X 1.00 m
---------	--------------	---

Rendimiento	m3/DIA	30.0000	EQ. 30.0000	Costo unitario directo por : m3	51.71
-------------	---------------	----------------	--------------------	---------------------------------	--------------

Código	Descripción Recurso	Unidad	Cuadrilla	Cantidad	Precio S/.	Parcial S/.
	Mano de Obra					
0101010004	OFICIAL	hh	1.0000	0.2667	22.40	5.97
0101010005	PEON	hh	8.0000	2.1333	20.29	43.28
						49.25
	Equipos					
0301010006	HERRAMIENTAS MANUALES	%mo		5.0000	49.25	2.46
						2.46

Partida	04.12	LLENADO DE GAVION TIPO CAJA DE 5 X 1.50 X 1.00 m
---------	--------------	---

Rendimiento	m3/DIA	25.0000	EQ. 25.0000	Costo unitario directo por : m3	60.88
-------------	---------------	----------------	--------------------	---------------------------------	--------------

Código	Descripción Recurso	Unidad	Cuadrilla	Cantidad	Precio S/.	Parcial S/.
	Mano de Obra					
0101010004	OFICIAL	hh	1.0000	0.3200	22.40	7.17
0101010005	PEON	hh	8.0000	2.5600	20.29	51.94
						59.11
	Equipos					
0301010006	HERRAMIENTAS MANUALES	%mo		3.0000	59.11	1.77
						1.77

Partida	04.13	TAPADO DE GAVION TIPO COLCHON 5 X 2.00 X 0.30 m
---------	--------------	--

Rendimiento	m2/DIA	40.0000	EQ. 40.0000	Costo unitario directo por : m2	13.23
-------------	---------------	----------------	--------------------	---------------------------------	--------------

Código	Descripción Recurso	Unidad	Cuadrilla	Cantidad	Precio S/.	Parcial S/.
	Mano de Obra					
0101010004	OFICIAL	hh	1.0000	0.2000	22.40	4.48
0101010005	PEON	hh	2.0000	0.4000	20.29	8.12
						12.60

Profesional de la ALA que
la ficha técnica ref

Administrador de La
Administración Local Del Agua

Profesional Designado
Por La AAA

Director de La Autoridad
Administrativa Del Agua

**PERÚ****Ministerio
de Desarrollo Agrario
y Riego**

Equipos							
0301010006	HERRAMIENTAS MANUALES	%mo		5.0000	12.60	0.63	
						0.63	
Partida	04.14	TAPADO DE GAVION TIPO CAJA DE 5 X1.00 X 1.00 m					
Rendimiento	m2/DIA	32.0000		EQ. 32.0000	Costo unitario directo por : m2	16.54	
Código	Descripción Recurso		Unidad	Cuadrilla	Cantidad	Precio S/.	Parcial S/.
		Mano de Obra					
0101010004	OFICIAL		hh	1.0000	0.2500	22.40	5.60
0101010005	PEON		hh	2.0000	0.5000	20.29	10.15
							15.75
Equipos							
0301010006	HERRAMIENTAS MANUALES	%mo		5.0000	15.75	0.79	
						0.79	
Partida	04.15	TAPADO DE GAVION TIPO CAJA DE 5 X1.50 X 1.00 m					
Rendimiento	m2/DIA	30.0000		EQ. 30.0000	Costo unitario directo por : m2	17.63	
Código	Descripción Recurso		Unidad	Cuadrilla	Cantidad	Precio S/.	Parcial S/.
		Mano de Obra					
0101010004	OFICIAL		hh	1.0000	0.2667	22.40	5.97
0101010005	PEON		hh	2.0000	0.5333	20.29	10.82
							16.79
Equipos							
0301010006	HERRAMIENTAS MANUALES	%mo		5.0000	16.79	0.84	
						0.84	
Partida	05.01	HABILITACION Y SUMINSTRO DE PLANTONES					
Rendimiento	und/DIA	1,000.0000		EQ. 1,000.0000	Costo unitario directo por : und	8.68	
Código	Descripción Recurso		Unidad	Cuadrilla	Cantidad	Precio S/.	Parcial S/.
		Mano de Obra					
0101010004	OFICIAL		hh	0.1000	0.0008	22.40	0.02
0101010005	PEON		hh	1.0000	0.0080	20.29	0.16
							0.18
		Materiales					
0291010006	PLANTON NATIVO		und		1.0000	5.00	5.00
							5.00
Equipos							
0301010006	HERRAMIENTAS MANUALES	%mo			3.0000	0.18	0.01
0301220010	CAMION VOLQUETE 6 x 4 330HP15 M3		hm	1.0000	0.0080	436.20	3.49
							3.50

Profesional de la ALA que
la ficha técnica refAdministrador de La
Administración Local Del AguaProfesional Designado
Por La AAADirector de La Autoridad
Administrativa Del Agua

**PERÚ****Ministerio
de Desarrollo Agrario
y Riego**

Partida	05.02	EXCAVACION DE HOYOS Y PLANTACION					
Rendimiento	und/DIA	60.0000	EQ. 60.0000		Costo unitario directo por : und		3.09
Código	Descripción Recurso		Unidad	Cuadrilla	Cantidad	Precio S/.	Parcial S/.
		Mano de Obra					
0101010004	OFICIAL		hh	0.1000	0.0133	22.40	0.30
0101010005	PEON		hh	1.0000	0.1333	20.29	2.70
							3.00
		Equipos					
0301010006	HERRAMIENTAS MANUALES		%mo		3.0000	3.00	0.09
							0.09
Partida	05.03	RIEGO Y MANTENIMIENTO					
Rendimiento	und/DIA	300.0000	EQ. 300.0000		Costo unitario directo por : und		7.79
Código	Descripción Recurso		Unidad	Cuadrilla	Cantidad	Precio S/.	Parcial S/.
		Mano de Obra					
0101010004	OFICIAL		hh	0.1000	0.0027	22.40	0.06
0101010005	PEON		hh	1.0000	0.0267	20.29	0.54
							0.60
		Equipos					
03012200050005	CAMION CISTERNA 4 x 2 (AGUA) 145 - 165 HP 2,000 G hm			1.0000	0.0267	269.45	7.19
							7.19
Partida	06.01	FLETE TERRESTRE					
Rendimiento	glb/DIA		EQ.		Costo unitario directo por : glb		15,000.00
Código	Descripción Recurso		Unidad	Cuadrilla	Cantidad	Precio S/.	Parcial S/.
		Materiales					
0203020002	FLETE TERRESTRE		glb		1.0000	15,000.00	15,000.00
							15,000.00

NOTA: LOS ANALISIS DE COSTOS UNITARIOS SON REFERENCIALES, DEBIENDO SER LA FICHA TECNICA DEFINITIVA LA QUE DETERMINE LOS COSTOS UNITARIOS FINALES

Profesional de la ALA que
la ficha técnica ref

Administrador de La
Administración Local Del Agua

Profesional Designado
Por La AAA

Director de La Autoridad
Administrativa Del Agua



RELACION DE INSUMOS REFERENCIAL

PROYECTO: LIMPIEZA, DESCOLMATACIÓN Y PROTECCIÓN CON MURO DE GAVIONES EN AMBAS MARGENES DEL RÍO COTARUSE, SECTOR DE FALCHO Y CCASIRI, DISTRITO COTARUSE, PROVINCIA DE AYMARAE, REGION APURIMAC.

LUGAR: SECTOR FALCHO Y CCASIRI, DISTRITO DE COTARUSE, PROVINCIA DE AYMARAE, DEPARTAMENTO DE APURIMAC

Código	Recurso	Unidad	Cantidad	Precio S/.	Parcial S/.
MANO DE OBRA					
0101010003	OPERARIO	hh	1,285.6370	28.46	36,589.23
0101010004	OFICIAL	hh	25,968.4008	22.40	581,692.18
0101010005	PEON	hh	152,786.4452	20.29	3,100,036.97
0101010010	OFICIAL (CONTROLADOR)	hh	430.2955	22.40	9,638.62
0101030000	TOPOGRAFO	hh	327.6000	29.42	9,637.99
01010300030003	AYUDANTE DE TOPOGRAFIA	hh	105.3000	22.40	2,358.72
					3,739,953.71
MATERIALES					
0203020002	FLETE TERRESTRE	glb	1.0000	15,000.00	15,000.00
02040300010043	FIERRO 3/8"	var	2.9250	22.30	65.23
02041200010005	CLAVOS PARA MADERA CON CABEZA DE 3"	kg	3.7500	7.25	27.19
02041200010009	CLAVOS PARA MADERA CON CABEZA DE 2" A 4"	kg	2.0000	7.25	14.50
0204180008	CALAMINA GALVANIZADA e=0.14 mm	m2	12.0000	9.60	115.20
02043000010005	GAVION TIPO CAJA 10x12cm, CAL 2.7mm 5 x 2 x 0.5 TRIPLE ZINC	und	1,338.0000	756.73	1,012,504.74
02043000010006	GAVION TIPO CAJA 10x12cm, CAL 2.7mm 5 x 1 x 1 TRIPLE ZINC	und	4,014.0000	623.29	2,501,886.06
02043000010007	GAVION TIPO CAJA 10x12cm, CAL 2.7mm 5 x 1.5 x 1 TRIPLE ZINC	und	669.0000	832.22	556,755.18
02070100050005	PIEDRA MEDIANA DE 6" a 8" (comunidad)	m3	29,101.5000	42.37	1,233,030.56
0207030001	HORMIGON	m3	0.4800	40.00	19.20
0210020009	GEOTEXTIL NO TEJIDO MACTEX MT200	m2	36,176.1750	12.84	464,502.09
0213010001	CEMENTO PORTLAND TIPO I (42.5 kg)	bol	22.2600	30.00	667.80
02130300010003	YESO BOLSA 25 kg	bol	35.1000	20.00	702.00
0231010001	MADERA TORNILLO	p2	160.0000	7.00	1,120.00
0231040001	ESTACAS DE MADERA	und	585.0022	4.65	2,720.26
02310500010007	TRIPLAY LUPUNA E= 6 mm	m2	11.2500	17.24	193.95
0240020001	PINTURA ESMALTE	gal	3.5100	60.17	211.20
02901500260004	GIGANTOGRAFIA SEGUN DISEÑO	und	1.0000	650.00	650.00
0291010006	PLANTON NATIVO	und	414.0000	5.00	2,070.00
					5,792,255.16

**PERÚ****Ministerio
de Desarrollo Agrario
y Riego****EQUIPOS**

0301000014	MIRAS	día	23.4000	17.36	406.22
0301000015	JALONES	día	46.8000	14.96	700.13
0301000022	ESTACION TOTAL	he	93.6000	23.48	2,197.73
0301000023	NIVEL TOPOGRAFICO	hm	234.0000	14.25	3,334.50
0301010006	HERRAMIENTAS MANUALES	%mo			147,091.35
03011600010005	CARGADOR SOBRE LLANTAS DE 200 - 250 HP 4. yd3	hm	568.1711	399.70	227,097.99
03011700010007	EXCAVADORA SOBRE ORUGAS 170 - 250 HP 1	hm	127.4445	525.13	66,924.93
03011800020002	TRACTOR DE ORUGAS DE 300-330 HP	hm	1,162.5960	729.50	848,113.78
03012200010004	CAMION PLATAFORMA 4 x 6 300 HP 19 tn	hm	12.0000	452.00	5,424.00
03012200050005	CAMION CISTERNA 4 x 2 (AGUA) 145 - 165 HP	hm	11.0538	269.45	2,978.45
0301220010	CAMION VOLQUETE 6 x 4 330HP15 M3	hm	3,284.0275	436.20	1,432,492.80
0301220011	CAMION SEMI TRAYLER 6 x4 330 HP 35 TN	hm	30.0000	420.43	12,612.90
					2,749,374.78
Total				S/.	12,281,583.65

 Profesional de la ALA que ha
la ficha técnica referer

 Administrador de La
Administración Local Del Agua

 Profesional Designado
Por La AAA

 Director de La Autoridad
Administrativa Del Agua

CRONOGRAMA REFERENCIAL DE ACTIVIDADES DE LA PROPUESTA TECNICA

Proyecto: LIMPIEZA, DESCOLMATACIÓN Y PROTECCIÓN CON MURO DE GAVIONES EN AMBAS MARGENES DEL RÍO COTARUSE, SECTOR DE FALCHO Y CCASIRI, DISTRITO COTARUSE, PROVINCIA DE AYMARAE, REGION APURIMAC.

Ubicación: SECTOR FALCHO Y CCASIRI, DISTRITO DE COTARUSE, PROVINCIA DE AYMARAE, DEPARTAMENTO DE APURIMAC

Fecha: 20/11/2025

ITEM	ACTIVIDAD	UNIDAD	DIAS	PLAZO DE EJECUCION (DÍAS)																			
				MES 01				MES 02				MES 03				MES 04				MES 05			
				I	II	III	IV	I	II	III	IV	I	II	III	IV	I	II	III	IV	I	II	III	IV
1.00	LIMPIEZA, DESCOLMATACION (L= 2,500.00), Y CONSTRUCCION DE MURO DE GAVIONES (L= 3345.00 ML.)																						
1.01	OBRAS PROVISIONALES																						
01.01.01	CARTEL INFORMATIVO DE LA ACTIVIDAD 3.60 x 4.80 m	und	1.00																				
01.01.02	CASETA DE GUARDIANIA Y/O ALMACEN	m2	1.00																				
1.02	TRABAJOS PRELIMINARES																						
01.02.01	MOVILIZACION Y DESMOVILIZACION MAQUINARIA PESADA	VJE	2.00																				
01.02.04	TRAZO Y REPLANTEO	km	12.00																				
01.02.05	CONTROL TOPOGRAFICO	km	29.00																				
1.03	MOVIMIENTO DE TIERRAS																						
01.03.01	LIMPIEZA Y DESOLMATACION CAUCE RIO	m3	85.00																				
01.03.02	CONFORMACIÓN DE DIQUE CON MATERIAL PROPIO	m3	45.00																				
01.03.03	EXCAVACIÓN DE BASE ANTISOCAVANTE	m3	8.00																				
01.03.04	PERFILADO Y REFINE EN TALUD DE DIQUE	m2	8.00																				
01.03.05	ELIMINACIÓN DE MATERIAL EXCEDENTE	m3	39.00																				
1.04	PROTECCION C/GAVIONES Y COLCHON ANTISOCAVANTE																						
01.04.01	SUMINISTRO, TRANSPORTE E INSTALACION DE GEOTEXTIL NO TEJIDO	m2	65.00																				
01.04.02	SELECCIÓN Y ACOPIO DE PIEDRA DE CANTERA Ø = 6" @ 8"	m3	120.00																				
01.04.03	CARGUIO Y TRANSPORTE DE PIEDRA	m3	63.00																				
01.04.04	SUMINISTRO Y ARMADO DE GAVION TIPO COLCHON DE 5 X 2 X 0.30 m	Und.	80.00																				
01.04.05	SUMINISTRO Y ARMADO DE GAVION TIPO CAJA DE 5 X 1 X 1 m	Und.	120.00																				
01.04.06	SUMINISTRO Y ARMADO DE GAVION TIPO CAJA DE 5 X 1.5 X 1 m	Und.	80.00																				
01.04.07	INSTALACION DE GAVION TIPO COLCHON DE 5 X 2 X 0.30 m	Und.	65.00																				
01.04.08	INSTALACION DE GAVION TIPO CAJA DE 5 X1.00 X 1.00 m	Und.	120.00																				
01.04.09	INSTALACION DE GAVION TIPO CAJA DE 5 X1.50 X 1.00 m	Und.	55.00																				
01.04.10	LLENADO DE GAVION TIPO COLCHON DE 5 X2.00 X 0.30 m	m3	100.00																				
01.04.11	LLENADO DE GAVION TIPO CAJA DE 5 X1.00 X 1.00 m	m3	120.00																				
01.04.12	LLENADO DE GAVION TIPO CAJA DE 5 X1.50 X 1.00 m	m3	90.00																				
01.04.13	TAPADO DE GAVION TIPO COLCHON DE 5 X2.00 X 0.30 m	m2	120.00																				
01.04.14	TAPADO DE GAVION TIPO CAJA DE 5 X1.00 X 1.00 m	m2	120.00																				
01.04.15	TAPADO DE GAVION TIPO CAJA DE 5 X1.50 X 1.00 m	m2	90.00																				
01.05.	REFORESTACION																						
01.05.01	HABILITACIÓN Y SUMINISTRO DE PLANTONES	Und.	1.00																				
01.05.02	EXCAVACIÓN DE HOYOS Y PLANTACION	Und.	7.00																				
01.05.02	RIEGO Y MANTENIMIENTOPO	Und.	2.00																				
1.06	FLETE TERRESTRE																						
01.06.01	FLETE TERRESTRE	GLB	1																				